

## Jaarverslag 2016 van De Zonnewijzerkring

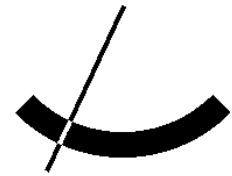

### Bijeenkomsten

Er werden in 2016 drie bijeenkomsten gehouden. In januari vond deze plaats in Museum Boerhaave in Leiden. Conservator Tiemen Cocquyt gaf de publiekslezing over astrolabia, geïllustreerd met exemplaren uit de museumcollectie. Via berichten in de lokale pers waren hier ook enkele geïnteresseerden op afgekomen.

De maart-vergadering moest verplaatst worden naar de Openbare Bibliotheek in Leiden, omdat Museum Boerhaave wegens verbouwing gesloten was. Daardoor verviel helaas de geplande publiekslezing over de herkomst van onze cijfers.

De september-vergadering vond plaats in vergadercentrum Vredenburg in Utrecht. John Souverijn hield de publiekslezing over het onderwerp *Lengte en breedte. Waar ben ik en hoe laat is het?*

Gemiddeld waren ca. 15 leden aanwezig.

### Excursie

De zomerexcursie vond plaats op 24 juni in Geldermalsen en omgeving. Ter voorbereiding gaf zonnefysicus Rob Rutten in de kerk van Tricht een voordracht over de opbouw, samenstelling en mechanismen van de zon. De uitstap voerde ons vervolgens langs de vijf zonnewijzers die tot heden gerealiseerd zijn in het kader van de Zonnewijzeroute Geldermalsen: in Tricht, Beesd, Acquoy, Deil en Geldermalsen. De vijf geslaagden van de eerste Basiscursus Zonnewijzerkunde namen elk de uitleg van een zonnewijzer voor hun rekening. Tot slot was er in de kerk van Tricht een kleine tentoonstelling ingericht van interessante stukken uit het archief vande Kring, aangevuld met objecten en informatie over de Zonnewijzeroute Geldermalsen.

### Bulletin

In 2016 produceerde hoofdredacteur Volkert Hoogeland drie nummers van het Bulletin, met gemiddeld rond de 30 pagina's. Voor de verspreiding van actuele informatie werd drie maal een extra Nieuwsbrief naar de leden verzonden.

### Website

De artikelen die Fer de Vries tien jaar lang maandelijks in de rubrieken *Zonnewijzer van de Maand*, *Werk van Leden* en *Artikel van de Maand* in een Nederlandse en een Engelse versie gepubliceerd heeft op de oude website, werden door webmaster Astrid van der Werff overgezet naar de nieuwe website, [www.zonnewijzerkring.nl](http://www.zonnewijzerkring.nl).

Er is een taakgroepje geformeerd dat een overzichtelijker lay-out van de website gaat ontwikkelen. Het verder invullen van de Nederlandse versie en het toevoegen van een Engelse versie is in afwachting daarvan op een lager pitje gezet.

### Cursus

De eerste editie van de Basiscursus Zonnewijzerkunde is met succes afgerond door 5 cursisten. In oktober is een tweede editie van start gegaan met maar liefst 15 deelnemers. De stof is uitgebreid met enkele begrippen uit de goniometrie.

### Lustrum

Er is contact met de redactie van de ANWB Kampioen over de mogelijkheid van een artikel over zonnewijzers. Er wordt naar gestreefd om in dat kader een aantal zonnewijzerroutes samen te stellen.

### Archief

De archiefcommissie gaat in een bescheiden tempo door met het aanvullen van het archief van "Zonnewijzers in Nederland", met informatie over alle door de Kring geregistreerde zonnewijzers.

### Externe contacten

De Kring was vertegenwoordigd bij de onthulling in mei van de gerenoveerde zonnewijzer aan het Huis Overlinge in Acquoy. Dit was een project van de Stichting Zonnewijzerroute Geldermalsen, waarvan de bestuursleden ook lid van de Zonnewijzerkring zijn en waarbij de Kring geadviseerd heeft. Het is de vijfde zonnewijzer die in het kader van de Route gerealiseerd is.

Via de website kwamen verscheidene vragen om informatie en advies binnen. Deze konden doorgaans snel en tot tevredenheid beantwoord worden. Een lid van de Kring restaureerde op verzoek een armillairsfeer in Roosendaal.

### Internationale contacten

De Kring wisselt bulletins uit met zusterorganisaties in Vlaanderen, Frankrijk, Spanje, Duitsland, Oostenrijk, Italië, Groot-Brittannië en Noord-Amerika. Verscheidene leden zijn aangesloten bij de Sundial Mailing List, het voornaamste internationale zonnewijzerforum.

### Personalia

Erelid Hans de Rijk vierde in februari zijn 90<sup>e</sup> verjaardag.

Louw Pals, een trouwe bezoeker van de bijeenkomsten, is in november overleden.

### Ledental

Op 1 januari 2016 had de Kring 92 leden, waarvan Hans de Rijk erelid is. Voor het eerst sinds jaren is het ledental gestegen: op 1 januari 2017 waren er 96 leden.